



# CORTE SUPREMA DE JUSTICIA



ÁREAS ADMINISTRATIVAS Y MESA JUDICIAL

RENDICIÓN DE CUENTAS 2017



# CORTE SUPREMA DE JUSTICIA



**DIRECCIÓN DE PLANIFICACIÓN INSTITUCIONAL**

**RENDICIÓN DE CUENTAS 2017**





## PLAN ESTRATÉGICO INSTITUCIONAL 2017-2021



# RENDICIÓN DE CUENTAS 2017

## Elaboración (2016)

Talleres de consulta, analisis FODA, replanteamiento del pensamiento estratégico, definición de objetivos, líneas y acciones estratégicas

## Aprobación (2017)

Aprobado por Corte Plena el 13 de Julio de 2017.

## Divulgación (2017)

- Divulgación a través del Portal de Transparencia del Órgano Judicial.
- Divulgación en archivo digital a todas las unidades organizativas y en discos compactos a todos los tribunales de la República.
- Divulgación del Pensamiento Estratégico en afiches impresos.

## Ejecución (2017...)

- Vinculación de la planeación estratégica con el presupuesto institucional y la planeación operativa.
- Programación de metas estratégicas en el Plan Anual Operativo.

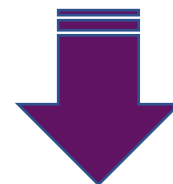



## PENSAMIENTO ESTRATÉGICO DEL ÓRGANO JUDICIAL

Visión



Ser garantía total del acceso a la justicia en beneficio de la sociedad salvadoreña.

Misión



Satisfacer las demandas de servicios de justicia con independencia, imparcialidad y efectividad para preservar el Estado Constitucional de Derecho en El Salvador.

Valores



Ética - Independencia - Responsabilidad - Respeto

Lema



“Pronta y cumplida justicia para todas las personas”.







RENDICIÓN DE CUENTAS 2017



# EJECUCIÓN DE PLAN ESTRATÉGICO INSTITUCIONAL 2017 - 2021

---

RESULTADOS OBTENIDOS EN 2017

## 1. Fortalecer las capacidades en la administración de justicia

### 1.1 Mejora en la gestión de despachos judiciales



#### Expansión y densificación del Servicio Nacional de Facilitadores Judiciales

- 452 Facilitadores Judiciales activos.
- Cobertura en 8 departamentos y 61 municipios (22% del total).



#### Actualización del marco legal y normativo vigente

- Anteproyectos de Ley Orgánica Judicial y Ley de la Carrera Judicial.



#### Audiencias y diligencias judiciales en modalidad de videoconferencia

- Implementación de 38 salas de audiencia.
- Protocolo interinstitucional para el desarrollo de audiencias y diligencias judiciales.



#### Nueva versión del Sistema de Notificación Electrónica

- Acuerdo de Corte Plena sobre nuevas Reglas Básicas y Actualización del Sistema de Notificación Electrónica versión 3.0.





## 1. Fortalecer las capacidades en la administración de justicia

### 1.2 Redistribución de carga laboral en tribunales a nivel nacional





# RENDICIÓN DE CUENTAS 2017

## 1. Fortalecer las capacidades en la administración de justicia

### 1.2 Redistribución de carga laboral en tribunales a nivel nacional

- Implementación de Cámara y Juzgados de lo Contencioso Administrativo en San Salvador, Santa Ana y San Miguel.
- Implementación de Juzgados de Instrucción y de Sentencia para una Vida Libre de Violencia y Discriminación para las Mujeres en Santa Ana y San Miguel.
- Aprobación de propuesta técnica para la creación de Tribunales Segundo de Sentencia para Santa Tecla, Sonsonate y Zacatecoluca y para conformar el Juzgado de lo Civil "B" de Sonsonate.
- Ampliación transitoria de la competencia de la Cámara Ambiental de Segunda Instancia con sede en Santa Tecla, para conocer asuntos civiles, mercantiles y de inquilinato.
- La Dirección de Planificación Institucional está ejecutando estudio técnico para redistribución de carga laboral en juzgados de paz y juzgados de primera instancia con competencia mixta.





# RENDICIÓN DE CUENTAS 2017

## 1. Fortalecer las capacidades en la administración de justicia

### 1.3 Fortalecimiento de las competencias gerenciales y de gestión de despachos judiciales

#### Recursos Propios

- Plan de Formación Jurídico.
- Plan General, Plan Normativo y Plan Informático.
- Programa de Modernización Judicial.
- Curso propedéutico de la jurisdicción contencioso administrativa.



#### Cooperación Internacional

- Programa de gestión judicial
- Eventos de capacitación en derecho de acceso a información pública, delitos contra la administración pública, derecho bursátil, aspectos sustantivos, entre otros.
- Programa de auto cuidado y desarrollo de la calidad humana para Jueces de Juzgados de Vigilancia Penitenciaria.



CICR





# RENDICIÓN DE CUENTAS 2017

## 1. Fortalecer las capacidades en la administración de justicia

### 1.6 Fortalecimiento del Instituto de Medicina Legal

#### Fortalecimiento a la infraestructura actual

- Remodelación y ampliación IML de San Miguel (67% de avance físico).
- Remodelación y ampliación IML de Sonsonate (90% de avance físico).

#### Fortalecimiento y certificación de las competencias del recurso humano básico en cada área de especialización

Capacitación a peritos, docentes y médicos residentes



Consultoría Diagnóstico de Desarrollo Organizacional del Instituto de Medicina Legal

#### Mejora del equipamiento de laboratorios y de otros equipos



Donación de trajes para autopsias, gabachas, camisas, delantales y zapateras.



- Instalación de Sistema de monitoreo, video, audio y remodelación de infraestructura en Cámara Gessel de San Francisco Gotera.



- Adquisición de 3 vehículos todo terreno para sedes regionales en Sonsonate, San Vicente y Santa Tecla.





# RENDICIÓN DE CUENTAS 2017

## 2. Desarrollar una cultura de efectividad institucional

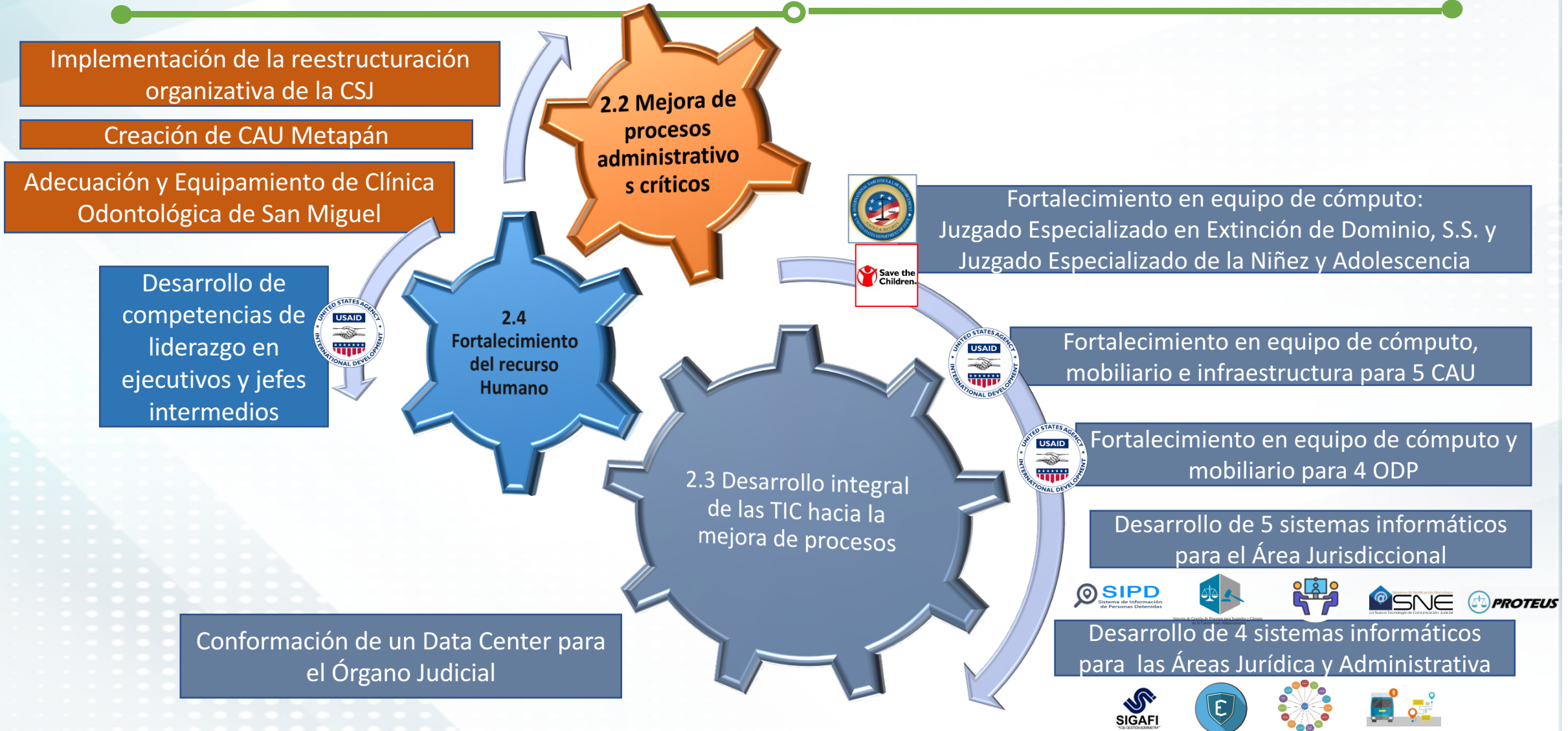



## 3. Robustecer la independencia judicial y el Estado de Derecho







# RENDICIÓN DE CUENTAS 2017

## Aportes de la Dirección de Planificación Institucional al logro de los objetivos institucionales



Elaboración del Plan Estratégico Institucional 2017-2021 , Plan Anual Operativo 2017 y su correspondiente seguimiento.



Asesoría y asistencia técnica para la formulación y seguimiento de Planes Anuales Operativos de los Tribunales de la Republica y dependencias jurídicas y administrativas.



Vinculación de la Planeación estratégica con el Presupuesto Institucional.



Más de 50 gestiones efectivas con 6 organismos de cooperación internacional, de las cuales se desarrollaron diferentes proyectos que responden a las necesidades institucionales, con alineamiento al Plan Estratégico Institucional.



Elaboración de 6 perfiles de proyectos de infraestructura en fase de pre-inversión, que ya cuentan con opinión técnica favorable de parte del Ministerio de Hacienda, así como preparación del PRIPME 201-2020 y PAP 2018.



## Aportes de la Dirección de Planificación Institucional al logro de los objetivos institucionales

- ✓ Asesoría y asistencia técnica para la elaboración de manuales administrativos (49), diagnósticos (7), proyectos especiales (3) y estudios técnico-administrativos (6).
- ✓ Seguimiento al Servicio Nacional de Facilitadores Judiciales (188 visitas in situ de asesoría técnica y seguimiento)
- ✓ Generación de diferentes informes estadísticos relacionados a la labor jurisdiccional del Órgano Judicial.
- ✓ Recepción, procesamiento y consolidación de 6,840 informes estadísticos del trabajo jurisdiccional de las 4 Salas de la Corte Suprema de Justicia, 28 Cámaras de Segunda Instancia, 216 Juzgados de Primera Instancia y 322 Juzgados de Paz. Además, se elaboraron 192 estudios con análisis estadísticos de la labor jurisdiccional para insumir la toma de decisiones de la Dirección Superior.



# RENDICIÓN DE CUENTAS 2017

## ESTADÍSTICAS DE LA LABOR REALIZADA POR FACILITADORES JUDICIALES



Los servicios de los Facilitadores Judiciales se incrementaron en un **35%** respecto al año 2016





# CORTE SUPREMA DE JUSTICIA



**INSTITUTO DE MEDICINA LEGAL**

**RENDICIÓN DE CUENTAS 2017**



## MOMENTO FUNDACIONAL

Origen:  
CORTE SUPREMA DE JUSTICIA

Estado: Vigente.

Naturaleza:  
Acuerdo Judicial  
No.329 de fecha  
13/09/1990

“La Corte Plena de la Corte Suprema de Justicia, de conformidad con las atribuciones que le señala el Art. 51 N° 18 de la Ley Orgánica Judicial, ACUERDA:  
a) Crear el Instituto de Medicina Legal... b) Nominar el Instituto de Medicina Legal “DR. ROBERTO MASFERRER”...

COMUNÍQUESE.- Gutiérrez. --- J. G. A. --- Villacorta. --- Dueñas.--- Silva.--- Arrieta G.--- Romero C.--- Rivera.--- Cuestas.--- Cardona.- Pronunciado por los Señores Magistrados que lo suscriben.- ERNESTO RIVERA G.”





# RENDICIÓN DE CUENTAS 2017

## UBICACIÓN DE REGIONALES Y CLÍNICAS FORENSES DEL INSTITUTO DE MEDICINA LEGAL A NIVEL NACIONAL







# RENDICIÓN DE CUENTAS 2017

## PROCESOS SUSTANTIVOS

| Procesos Sustantivos              | Productos Identificados                                       |
|-----------------------------------|---|
| <b>Dictámenes periciales</b>      | 1- Dictámenes periciales de Química Forense.                  |
|                                   | 2- Dictámenes periciales de Biológica Forense.                |
|                                   | 3- Dictámenes periciales de Ciencias Forenses de la Conducta. |
|                                   | 4- Dictámenes periciales de Clínica Forense.                  |
|                                   | 5- Dictámenes periciales de Patología Forense.                |
|                                   | 6- Dictámenes periciales de Antropología Forense.             |
|                                   | 7- Esquela de Defunción.                                      |
| <b>Certificaciones</b>            | 8- Certificaciones de peritajes forenses.                     |
| <b>Capacitaciones</b>             | 9- Capacitación y especialización en ciencias forenses.       |
| <b>Generación de Estadísticas</b> | 10- Informe Estadístico.                                      |





# RENDICIÓN DE CUENTAS 2017

## DICTAMENES PERICIALES POR SEDES REGIONALES

**57,909**  
**DICTAMENES PERICIALES**

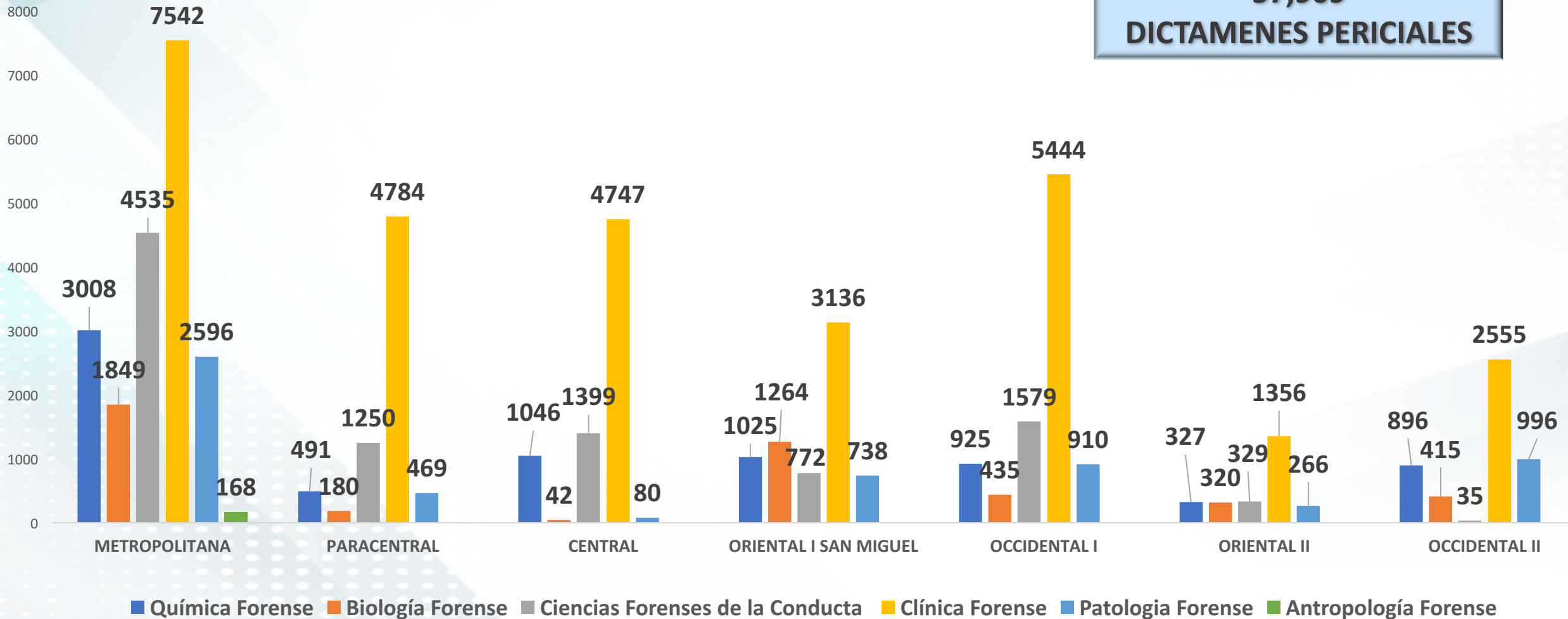





# RENDICIÓN DE CUENTAS 2017

## OTROS PROCESOS SUSTANTIVOS

- **Certificaciones de peritajes forenses**
- **Esquelas de defunción**

**33%**

**67%**

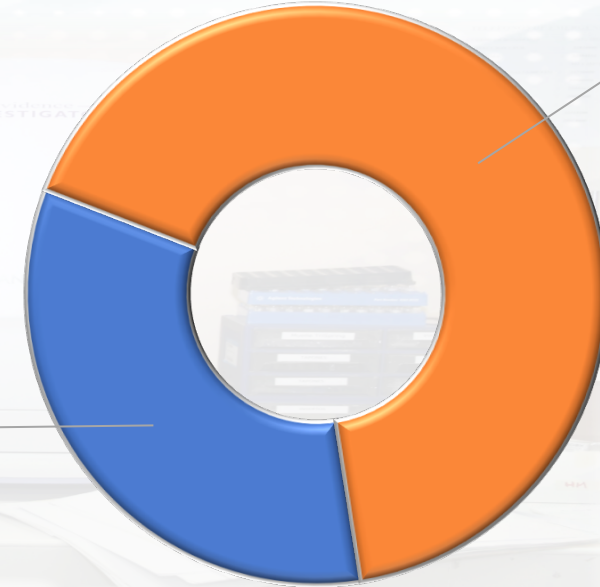

|  | METROPOLITANA | PARACENTRAL | CENTRAL    | ORIENTAL I<br>SAN MIGUEL | OCCIDENTAL I<br>SANTA ANA | ORIENTAL II<br>USULUTÁN | OCCIDENTAL II<br>SONSONATE | TOTAL       |
|--|---------------|-------------|------------|--------------------------|---------------------------|-------------------------|----------------------------|-------------|
| <b>Certificaciones de Peritajes Forenses</b> | <b>2639</b>   | <b>84</b>   | <b>175</b> | <b>79</b>                | <b>391</b>                | <b>102</b>              | <b>336</b>                 | <b>3806</b> |
| <b>Esquelas de Defunción</b>                 | <b>2852</b>   | <b>948</b>  | <b>678</b> | <b>1115</b>              | <b>1118</b>               | <b>336</b>              | <b>548</b>                 | <b>7595</b> |



# RENDICIÓN DE CUENTAS 2017

## CERTIFICACIONES DE PERITAJES FORENSES

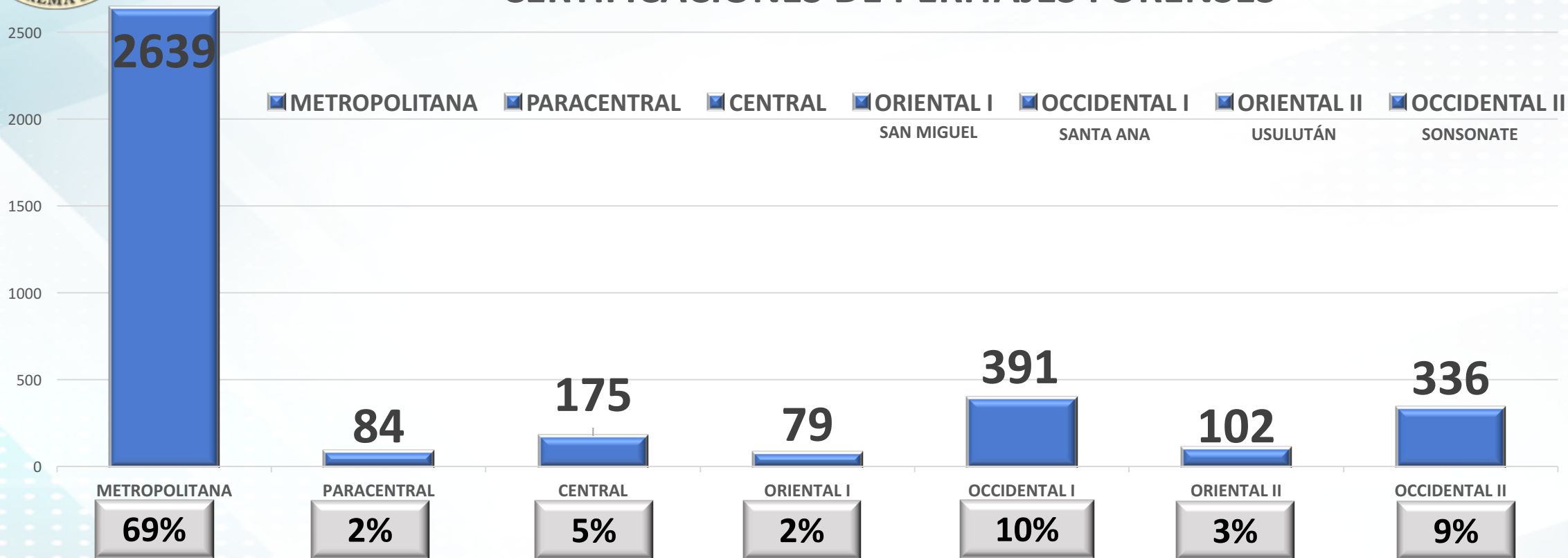

|  | METROPOLITANA | PARACENTRAL | CENTRAL | ORIENTAL I<br>SAN MIGUEL | OCCIDENTAL I<br>SANTA ANA | ORIENTAL II<br>USULUTÁN | OCCIDENTAL II<br>SONSONATE | TOTAL |
|--|---------------|-------------|---------|--------------------------|---------------------------|-------------------------|----------------------------|-------|
| <b>CERTIFICACIONES DE PERITAJES FORENSES</b> | 2639          | 84          | 175     | 79                       | 391                       | 102                     | 336                        | 3806  |



# RENDICIÓN DE CUENTAS 2017

## ACTIVIDADES DEL INSTITUTO DE MEDICINA LEGAL



**1,564 PERSONAS  
CAPACITADAS EN  
CIENCIAS FORENSES**

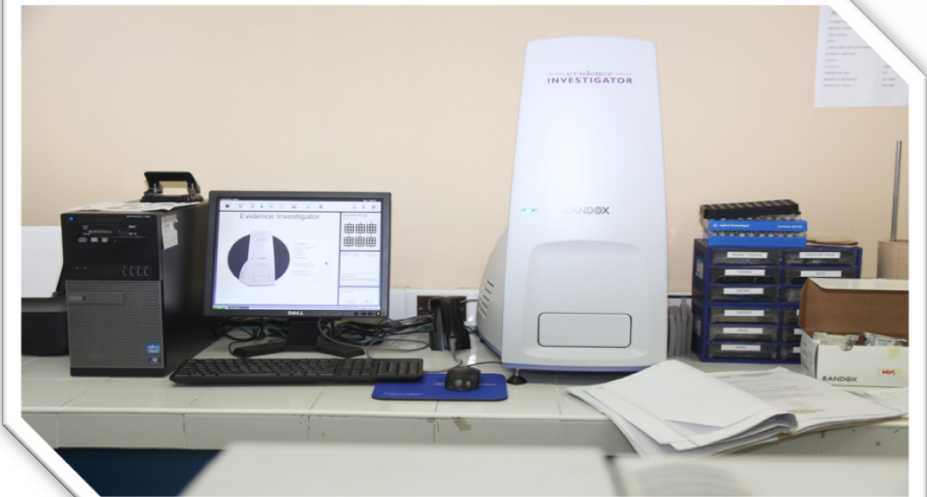

**12 REPORTES ESTADISTICOS  
ELABORADOS EN EL AÑO 2017**





# RENDICIÓN DE CUENTAS 2017

## INDICADORES

| INDICADOR                                   | PORCENTAJE OBTENIDO |
|---|---------------------|
| Cumplimiento de servicios forenses          | 100%                |
| Emisión de dictámenes periciales y esquelas | 70.9%               |
| Emisión de certificaciones forenses         | 87%                 |
| Capacitaciones                              | 98%                 |
| Informes estadísticos                       | 100%                |



# CORTE SUPREMA DE JUSTICIA



**MESA JUDICIAL**

**RENDICIÓN DE CUENTAS 2017**





# RENDICIÓN DE CUENTAS 2017

## CONFORMACIÓN

La Mesa Judicial junto con los magistrados del seno de la honorable Corte Suprema de Justicia, designados a la “Comisión de Enlace Corte Suprema de Justicia – Mesa Judicial”, analizan, discuten y presentan soluciones a los problemas administrativos que inciden en el ejercicio de las funciones jurisdiccionales y/o en las condiciones laborales de todos los jueces y juezas, en aras de una pronta y cumplida justicia que lleve aparejado la dignificación del funcionario judicial.

La cual es juramentada en Corte Plena para la legitimación de sus acciones.







# RENDICIÓN DE CUENTAS 2017

## CONFORMACIÓN

La Mesa Judicial es el ente representativo de la totalidad de funcionarios y funcionarias judiciales que se encuentran comprendidos dentro de la carrera judicial, ante las autoridades de la Honorable Corte Suprema Justicia y demás instituciones del Estado, cuyo fundamento legal nace de las Convenciones Judiciales que regula el Artículo 160-G de la Ley Orgánica Judicial.

La Mesa Judicial está constituida por dos representantes propietarios y dos suplentes, elegidos en las convenciones judiciales de cada zona, mediante votación secreta y democrática entre los magistrados y magistradas de cámaras, jueces y juezas de la república de las cuatro zonas del país: Zona Central, Zona Paracentral, Zona Oriental y Zona Occidental y por los designados de las seis asociaciones de magistrados y magistradas de cámaras, jueces y juezas de la república, legalmente inscritas quienes nombran por cada asociación a un representante y a un suplente.



# RENDICIÓN DE CUENTAS 2017

## Logros

Creación y puesta en funcionamiento de nuevas sedes especializadas.

- Materia Ambiental.
- Materia Especializada para una Vida Libre de Violencia y Discriminación para la Mujer.
- Materia Contencioso Administrativo.

En el 2017 se logra materializar las materias de lo Ambiental y LEIV, ya en 2018 se concreta la materia Contencioso Administrativo.

Incorporación de las TIC (Tecnología de Información y Comunicación).

- Audiencias Virtuales (400 mensuales en promedio).
- Notificaciones Electrónicas.

Infraestructura

- Centro Judicial Integrado de Santa Tecla.



# RENDICIÓN DE CUENTAS 2017

## Estadísticas del Trabajo Jurisdiccional

| Materia              | Casos Iniciados | Casos Resueltos |
|----------------------|-----------------|-----------------|
| PENAL*               | 30,445          | 54,637          |
| PRIVADO y SOCIAL*    | 41,574          | 42,728          |
| FAMILIA*             | 40,420          | 43,684          |
| LEPINA               | 442             | 458             |
| AMBIENTAL            | 264             | 177             |
| EXTINCIÓN DE DOMINIO | 52              | 39              |
| LEIV                 | 453             | 79              |
| <b>Total</b>         | <b>113,650</b>  | <b>141,802</b>  |

\* Datos proyectados a diciembre de 2017.





# RENDICIÓN DE CUENTAS 2017

## Plantilla de Magistrados y Jueces a diciembre de 2017

| INSTANCIA         | JUECES/ZAS |            |            |
|-------------------|------------|------------|------------|
|                   | HOMBRES    | MUJERES    | TOTAL      |
| <b>TOTAL</b>      | <b>368</b> | <b>322</b> | <b>690</b> |
| SALAS             | 10         | 5          | 15         |
| SEGUNDA INSTANCIA | 41         | 17         | 58         |
| PRIMERA INSTANCIA | 151        | 142        | 293        |
| PAZ               | 166        | 158        | 324        |



# RENDICIÓN DE CUENTAS 2017

## Comportamiento Porcentual de los Ingresos de Procesos Judiciales

| TOTAL GENERAL        | Ingresos<br>2015 | Ingresos<br>2016 | Ingresos<br>2017 | Comportamiento<br>Porcentual 2017<br>con respecto al<br>2016 |
|----------------------|------------------|------------------|------------------|--|
|                      | <b>108,972</b>   | <b>108,232</b>   | <b>113,650</b>   | <b>5.0%</b>  |
| PENAL*               | 29,402           | 29,535           | 30,445           | 3.1%   |
| PRIVADO y SOCIAL*    | 37,880           | 37,337           | 41,574           | 11.3%  |
| FAMILIA*             | 40,908           | 40,731           | 40,420           | -0.8%  |
| LEPINA               | 678              | 481              | 442              | -8.1%  |
| AMBIENTAL            | 74               | 105              | 264              | 151.4%   |
| EXTINCIÓN DE DOMINIO | 30               | 43               | 52               | 20.9%  |
| LEIV                 | 0                | 0                | 453              | -  |

\* Datos proyectados a diciembre de 2017.



# RENDICIÓN DE CUENTAS 2017

## Comportamiento Porcentual de los Egresos de Procesos Judiciales

| TOTAL GENERAL        | Egresos 2015   | Egresos 2016   | Egresos 2017   | Comportamiento Porcentual 2017 con respecto al 2016 |
|----------------------|----------------|----------------|----------------|---|
|                      | <b>137,650</b> | <b>136,522</b> | <b>141,802</b> | <b>3.9%</b>   |
| PENAL*               | 52,124         | 52,119         | 54,637         | 4.8%  |
| PRIVADO y SOCIAL*    | 42,854         | 43,266         | 42,728         | -1.2%   |
| FAMILIA*             | 41,709         | 40,435         | 43,684         | 8.0%  |
| LEPINA               | 913            | 560            | 458            | -18.2%  |
| AMBIENTAL            | 24             | 115            | 177            | 53.9%   |
| EXTINCIÓN DE DOMINIO | 26             | 27             | 39             | 44.4%   |
| LEIV                 | 0              | 0              | 79             | -   |

\* Datos proyectados a diciembre de 2017.





# RENDICIÓN DE CUENTAS 2017

## Comportamiento Porcentual de los Procesos en Trámite

| TOTAL GENERAL        | Trámite a<br>Final del<br>2015 | Trámite a<br>Final del<br>2016 | Trámite a<br>Final del<br>2017 | Comportamiento<br>Porcentual 2017<br>con respecto al<br>2016 |
|----------------------|--------------------------------|--------------------------------|--------------------------------|--|
|                      | 90,661                         | 88,779                         | 88,618                         | -0.2%  |
| PENAL*               | 47,863                         | 49,054                         | 50,739                         | 3.4%   |
| PRIVADO y SOCIAL*    | 30,736                         | 27,112                         | 27,769                         | 2.4%   |
| FAMILIA*             | 11,744                         | 12,363                         | 9,397                          | -24.0%   |
| LEPINA               | 255                            | 180                            | 166                            | -7.8%  |
| AMBIENTAL            | 51                             | 41                             | 130                            | 217.1%   |
| EXTINCIÓN DE DOMINIO | 12                             | 29                             | 43                             | 48.3%  |
| LEIV                 | 0                              | 0                              | 374                            | -  |

\* Datos proyectados a diciembre de 2017.



# RENDICIÓN DE CUENTAS 2017

## Jurisdicción Penal

### Casos Judiciales Conocidos en Juzgados de Primera Instancia con Competencia Penal

| Materia | Casos Iniciados | Casos Resueltos |
|---------|-----------------|-----------------|
| PENAL*  | 30,445          | 54,637          |

### Casos Judiciales Conocidos en Cámaras de Segunda Instancia con Competencia Penal

|                               | Apelaciones  | Comportamiento Porcentual 2017 respecto al 2016 | Habeas Corpus | Comportamiento Porcentual 2017 respecto al 2016 |
|-------------------------------|--------------|---|---------------|---|
|                               | 2017*        |   | 2017*         |   |
| <b>TOTAL GENERAL</b>          | <b>4,520</b> | <b>3.0%</b>                                     | <b>83</b>     | <b>-35.2%</b>                                   |
| Cámaras con competencia Penal | 4,332        | 4.5%  | 83            | -35.2%  |
| Cámara de Menores             | 166          | -29.7%  |               |   |
| Cámara de Tránsito            | 22           | 214.3%  |               |   |

\* Datos proyectados a diciembre de 2017.



# RENDICIÓN DE CUENTAS 2017

## Juzgados con Competencia en Familia

|                                  | Casos Iniciados | Casos Resueltos |
|----------------------------------|-----------------|-----------------|
| Casos de Familia                 | 27,344          | 29,940          |
| Casos de Violencia Intrafamiliar | 13,076          | 13,744          |
| <b>TOTAL</b>                     | <b>40,420</b>   | <b>43,684</b>   |

## Casos Iniciados en Cámaras de Segunda Instancia con Competencia Familia

|                                  | Apelaciones | Comportamiento Porcentual 2017 respecto al 2016 |
|----------------------------------|-------------|---|
|                                  | 2017*       |   |
| <b>TOTAL GENERAL</b>             | <b>680</b>  | <b>-0.3%</b>                                    |
| Casos de Familia                 | 556         | 1.1%  |
| Casos de Violencia Intrafamiliar | 124         | -6.1%   |

\* Datos proyectados para el 2017.



## Juzgados con Competencia en Familia

CASOS INICIADOS AÑO 2017

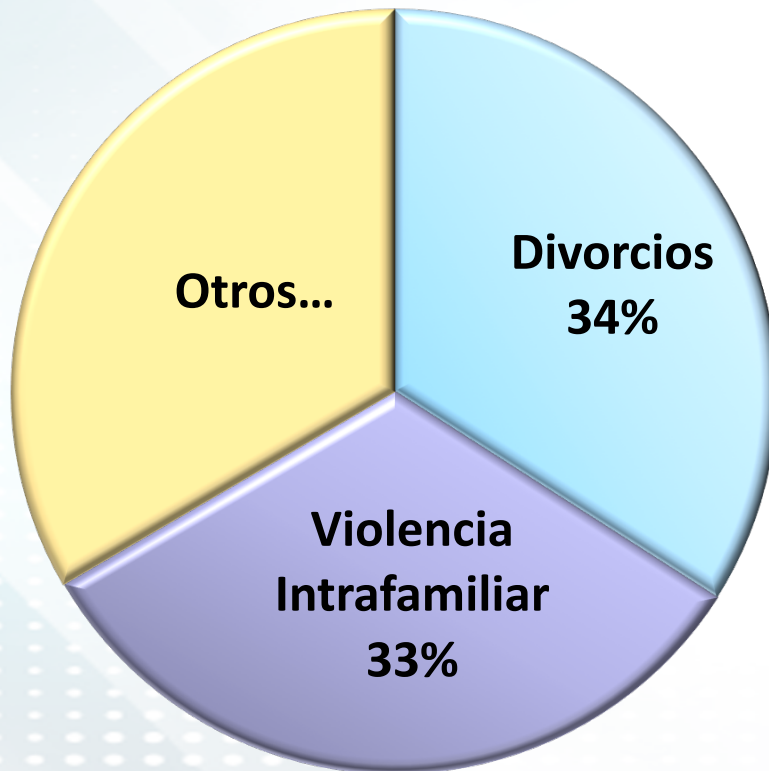

CASOS RESUELTOS AÑO 2017

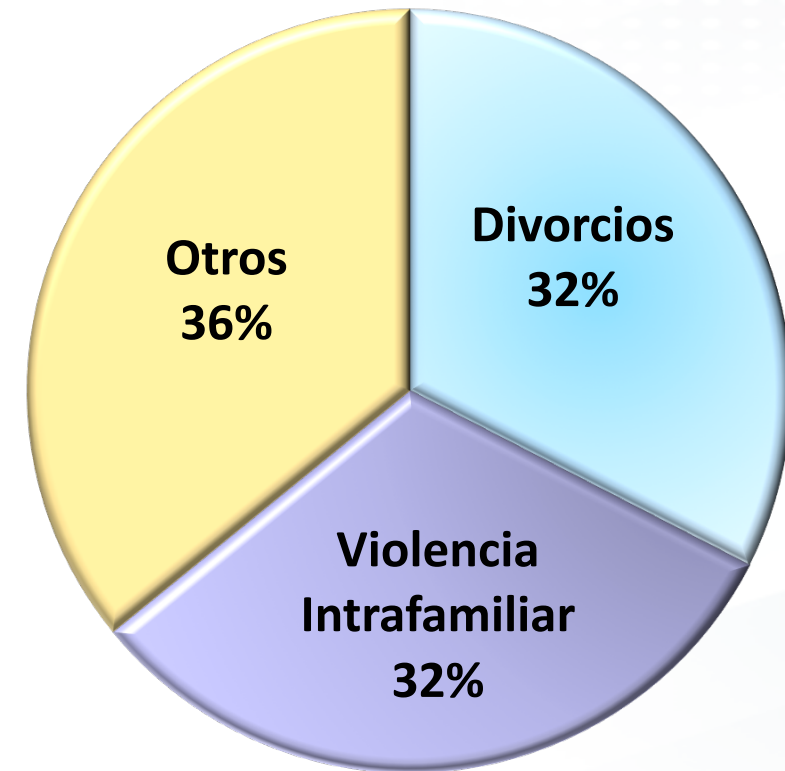



## Juzgados con Competencia en Materia de Familia

| Víctimas Atendidas por Violencia Intrafamiliar | Menores (0-17 años) | Adultos (18 a 59 años) | Adulto Mayor (de 60 a + años) | TOTAL         |
|--|---------------------|------------------------|-------------------------------|---------------|
| Año 2017                                       | 1,261               | 11,089                 | 946                           | <b>13,296</b> |

### Violencia Intrafamiliar

El proceso contra la violencia intrafamiliar es el recurso jurisdiccional que el Estado instituye con el fin de sancionar y erradicar los actos constitutivos de violencia intrafamiliar y establecer un marco represivo que coadyuve en la prevención de los mismos.

La prevención, sanción y erradicación de los actos de violencia en y por la familia fundamentan el contenido y alcance de su regulación normativa. Para el 2017 las sedes judiciales han atendido a 13,296 víctimas que han sufrido violencia intrafamiliar, similar datos se presentaron para el 2015 con 13,905 víctimas y 14,097 atenciones durante el 2016.



## Juzgados Ambientales

| Materia   | Casos Iniciados | Casos Resueltos |
|-----------|-----------------|-----------------|
| AMBIENTAL | 264             | 177             |

El 92.8% corresponde a medidas cautelares (Art. 102-C Ley de Medio Ambiente), y el 7.2% a procesos declarativos comunes.

La puesta en marcha de dos nuevos Juzgados Especializados en Materia Ambiental con jurisdicción en Santa Ana y San Miguel, que iniciaron sus actividades a partir del marzo 2017, permitieron de este modo ya no centrar los procesos en una sola sede, de tal manera que se ha garantizado la protección del medio ambiente y la calidad de vida de las personas.





# RENDICIÓN DE CUENTAS 2017

## Juzgado de Extinción de Dominio

| Tipo de Bien Cautelado                    | Monto Estimado       |
|---|----------------------|
| Bienes Productivos entre empresas y otros | \$150,000,000        |
| Otros Bienes y Efectivo <sup>1</sup>      | \$11,380,806         |
| <b>Total General</b>                      | <b>\$161,380,806</b> |

Fuente: Consejo Nacional de Administración de Bienes. CONAB

<sup>1</sup> Están pendientes algunos Avalúos de inmuebles.

Los inmuebles representan el 78.5% y los vehículos un 12.5% entre otros.

### Casos Iniciados en Cámara de Segunda Instancia en Materia Extinción de Dominio.

| APELACIONES |      |       | Comportamiento<br>Porcentual 2017<br>respecto al 2016 |
|-------------|------|-------|---|
| 2015        | 2016 | 2017* |   |
| 6           | 7    | 6     | -14.3%  |

\* Datos proyectados para el 2017.